

APARTOTEL CALA XINXO *****

PLANTA SOTANO

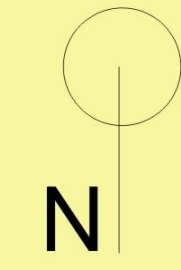
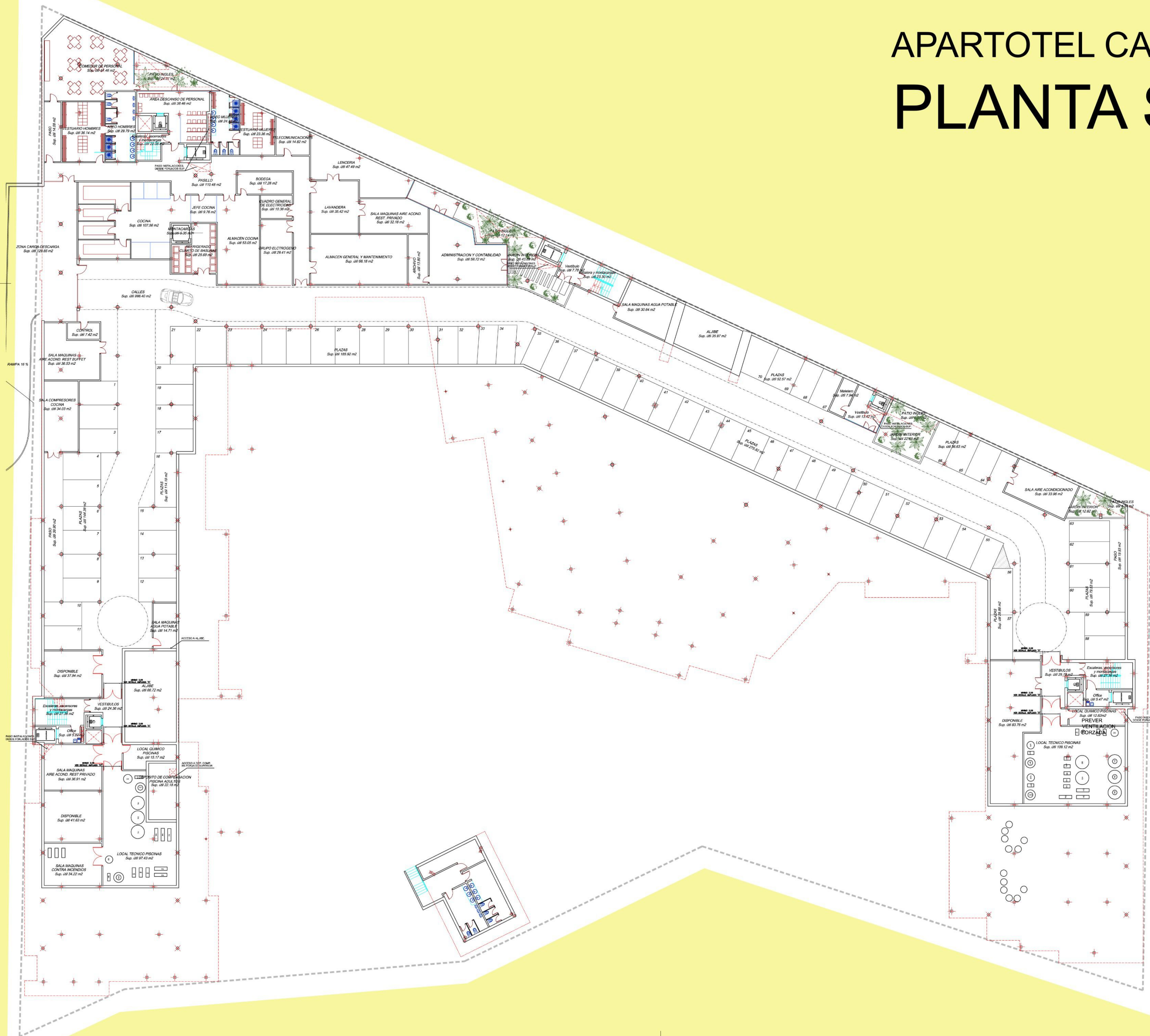

Proyecto Básico de adecuación a cinco estrellas del apartotel Cala Xinxó	
Autores del proyecto: Francisco Cuevas Raposo Rual Martínez del Valle	Empresa contratista: diseño y arquitectura mediterráneo s.l.
escala	
PLANTA SOTANO	
proyecto	Básico de adecuación a cinco estrellas del apartotel Cala Xinxó.
promotor	Cala Xinxó S.L.
situación	Cala Xinxó, Bahía de Sant Antoni de Portmany
9.0	
<small>AVISO IMPORTANTE: La documentación técnico-gráfica objeto del presente trabajo constituye creación protegida por el texto refundido de la ley de propiedad intelectual. Queda expresamente prohibida la reproducción, divulgación pública y transformación de la obra protegida</small>	