

APARTOTEL CALA XINXO *****

DETALLE PISCINA Y SPA

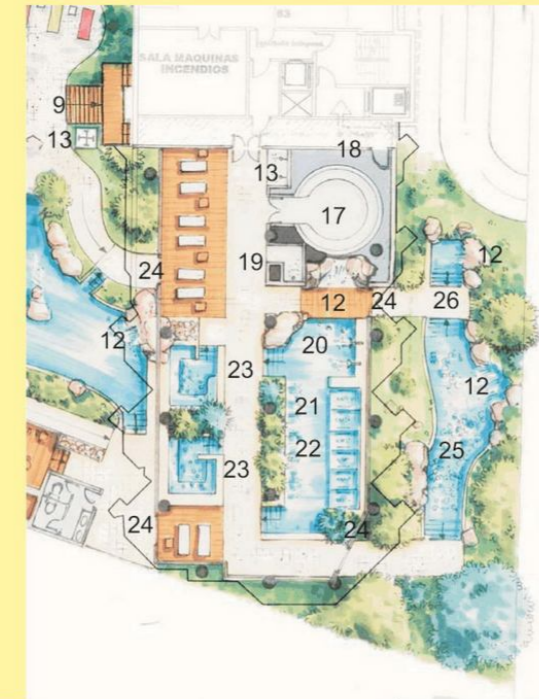

- PLANTA SPA
- 12- CASCADAS Y SALTO DE AGUA
 - 13- DUCHAS
 - 14- CONTROL DE ACCESO Y VIGILANCIA
 - 15- SALIDA A PLAYA
 - 16- PLAYA
 - 17- BAÑO TURCO
 - 18- LOCAL TÉCNICO BAÑO TURCO
 - 19- LLUVIA PULVERIZADA
 - 20- CUELLOS DE GANSO
 - 21- CIRCUITOS DE HIDROTERAPIA
 - 22- CAMAS DE AGUA
 - 23- PISCINAS DE HIDROTERAPIA
 - 24- ACCESOS DE VERANO
 - 25- CIRCUITO DE CANTOS RODADOS
 - 26- BAÑO DE INVIERNO PARA EL POZO FRIO

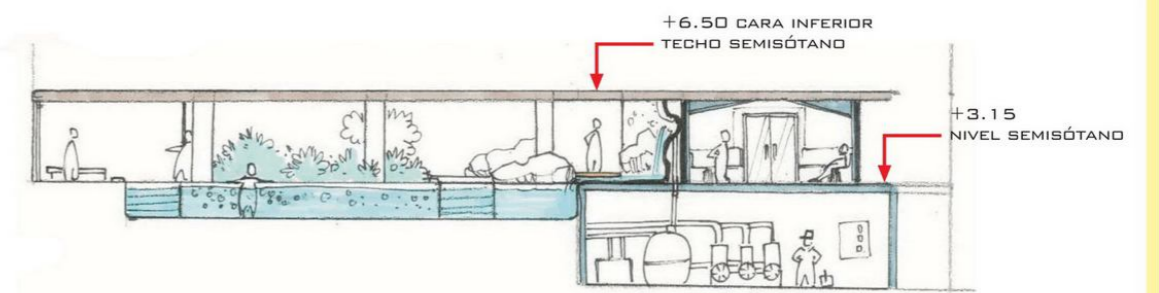

CALLE EN

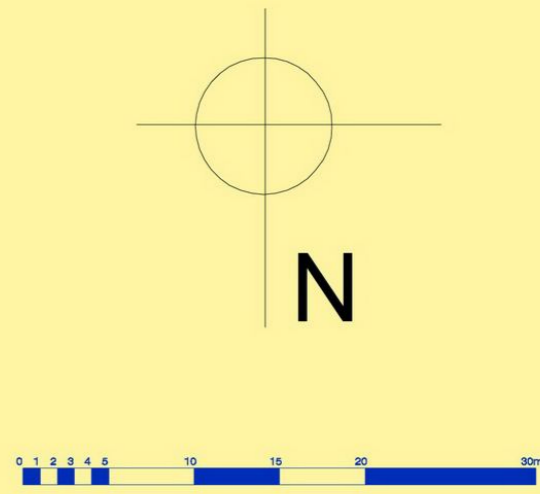

Proyecto Básico de adecuación a cinco estrellas del apartotel Cala Xinxó	
Autores del proyecto: Francisco Cuevas Raposo Rual Marín del Valle	Empresa contratista: diseño y arquitectura mediterráneo s.l.
escala	
proyecto Básico de adecuación a cinco estrellas del apartotel Cala Xinxó.	14.0
promotor Cala Xinxó S.L.	
situación Cala Xinxó, Bahía de Sant Antoni de Portmany	
<small> AVISO IMPORTANTE: La documentación técnico-gráfica objeto del presente trabajo constituye creación protegida por el texto refundido de la ley de propiedad intelectual. Queda expresamente prohibida la reproducción, divulgación pública y transformación de la obra protegida </small>	